



- O CON PROBLEMAS PROVOCADOS POR CUALQUIER RAZÓN
- AUMENTO DE RAYERÍA INCREMENTÓ DAÑOS EN ESTOS DISPOSITIVOS
- **CIUDADANOS DEBEN LLAMAR AL 2233-2784 EN HORARIO LABORAL**
- AVISO PUEDE HACERSE AL 800-TRANSITO Y A LA POLICÍA DE TRÁNSITO EN HORAS NO HÁBILES

## **MOPT PIDE A CIUDADANOS REPORTAR SEMÁFOROS DAÑADOS POR RAYOS**

Datos del Instituto Costarricense de Electricidad, establecen que durante el presente año ha aumentado en un 40% la cantidad de rayos que han caído en el país, respecto al 2009, como consecuencia del fenómeno de la Niña. Esta situación ha provocado daños constantes en los sistemas de semáforos.

Según puntualizó el Ing. Junior Araya, director de Ingeniería de Tránsito, sólo en el mes de setiembre se han atendido 319 averías, que significan una inversión cercana a los ¢20 millones.



Los semáforos ubicados en Pavas, cerca de Acueductos y Alcantarillados y los del cruce de Guadalupe en la antigua rotonda del Gallito, son dos de los casos más graves de daños en semáforos producto de las descargas eléctricas originadas en los rayos.

Ante esta situación, el funcionario solicitó la colaboración de los conductores y de la ciudadanía en general, para que reporten los semáforos descompuestos y así poder repararlos en el menor tiempo posible y para que los oficiales de tránsito lleguen al sitio y regulen la circulación automotora.

En ese sentido, entre menos se tarde en atender un daño o avería, menor será el riesgo de accidentes y de congestionamientos viales provocados por el desperfecto. Para el reporte de semáforos en mal estado, se dispone del número **2233-2784**, de 7 am a 3 pm, de lunes a viernes.

Fuera de la jornada laboral, incluyendo sábados y domingos, detalló el ingeniero Araya, las averías de semáforos se pueden reportar al teléfono 800-TRANSITO (800-8726-7486), o bien a la Central de Comunicaciones de la Policía de Tránsito al número 2222-9330.

De igual manera, se solicita reportar cualquier señal de tránsito en mal estado o ausente, para proceder a reponerla lo antes posible. Con ese objetivo, se pone a disposición de las personas el número telefónico **2526-5411, ext. 249**, también de lunes a viernes, de 7 am a 3 pm. Fuera de horario laboral, también se pueden reportar a los mismos números indicados para advertir sobre semáforos descompuestos, en horas no hábiles.

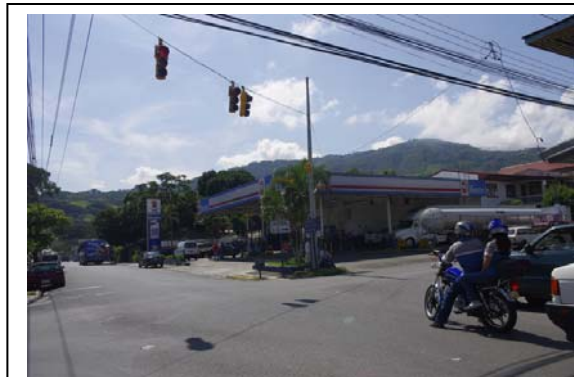

Ayer se instalaron semáforos nuevos en dos intersecciones de Santa Ana.

**prensa**  
**mopt**

23-09-10

*[fvillalobosz@mopt.go.cr](mailto:fvillalobosz@mopt.go.cr)*